版本更新说明

版本号	更新日期	更新说明
V1.0	2024.04.18	初始版本

杰理方案咨询(QQ号:371116160，TEL:0755-82922363)

产品安全规范

1、电源选型
a、注意供电电压，严格控制应用场景。
供电≥3.6V时，只能使用VPWR独立供电，且IOVDD接退耦电容。
供电<3.6V时，使用IOVDD独立供电（VPWR悬空），可支持最低功耗。
b、注意供电保护，防过压/过流/反接/浪涌等（如需相关选应用，必须考虑防反接电源保护）。
c、电池供电方案必须考虑关机功耗（出厂时配置极限最低功耗）。
2、电容选型
a、注意容值随电压升高而下降，请确保工作电压下的容值（优选0402或更大尺寸的封装）。
b、请使用品质电容（非铁机，发质电容），以保证容值和品质。
c、主控VPWR处耐电容耐压值要求≥1.6V，主控其他电容耐压值≥ 3.3V）
其它外设电容依据其工作要求选择（防止漏源，过冲冻穿）。
3、静电选型
a、整机静电标准必须≥ （接触±4KV，空气±8KV）。
b、无线输入端必须加ESD管，请使用推荐型号。
4、浪涌选型
a、抗浪涌能一般要求≥ 5kW（根据实际应用场景调整），建议留有余量设计。
b、DC5V适配器或USB5V供电，VPWR做入端必须加TVS管，请使用推荐型号。

设计注意事项

设计注意事项：
1、电源：
1）内置电源输入管理单元，支持VPWR单独供电（2.7~5.5V），或IOVDD单独供电（1.8~3.6V）。
供电≥3.6V时，只能使用VPWR独立供电，且IOVDD接退耦电容；供电<3.6V时，使用IOVDD独立供电（VPWR悬空），可支持最低功耗。
注：VPWR不支持普通IO应用，只用于VPWR和IOVDD"切换。
2）IOVDD支持LDO输出电输出功能，典型输出3.0V（档位可调，1.8~3.6V），Imax>60mA(包含主控IO消耗)。在VPWR不掉电情况下，IOVDD为常带电电源，无法关闭(软开机方案注意避免漏电）。
2、IO：
1）矩阵记IO，其他IO根据需求，依据芯片规格书IO及SDK配置灵活分配。
2）所有GPIO均可配置唤醒口（边沿触发），软关机唤醒时，IO状态可保持。
3）PA11支持外部晶体4秒低电平触发硬复位，支持消抖处，可软件做写屏蔽。
4）PA2支持串口更新程序功能，要求PA2总线到电电容值尽量小（比如控制在1nF以内）。
5）USBDM、USBDP上电默认下拉，PA4、PA11上电默认上拉。
6）USBDM可配上拉100KΩ、下拉1 5KΩ、USBDP可配上拉1 5KΩ、下拉1 5KΩ。其余IO可配内部上下拉10KΩ/100KΩ/1MΩ。
7）PA7为高压IO，耐压≤5.5V(芯片IOVDD中最小值)，驱动电流为4mA。
USBDM/DP可做普通IO（驱动电流8mA），无USB驱动电流可达3/9/2/15mA。
8）SFC、SPI0、ISP、SARADC检测、USB等外设，均为固定IO，产禁功能分配。
9）SPH1、IIC、UART、TIMER/PWM/CAP/MCPWM、LEDC、QDEC等外设，支持crossbar映射，可灵活分配IO，支持映射到部PF组外部IO，如PA组、USBDM、USBDP。
注，不建议crossbar映射到配SIDM/DP，因为USBDM/DP常用于USB应用，或做普通IO时，也仅用于IO按键检测等。
10）RF、晶振等信号相关IO，产禁功能高速跳变信号，且应做好隔离，避免干扰。

注意：VPWR耐压<=5.5V，IOVDD耐压<=3.6V

IO名词解析

VPWR：芯片供电输入端（供电≥3.6V时，只能使用VPWR独立供电）；
IOVDD：LDO输出输出，或芯片供电输入端（供电<3.6V时，使用IOVDD独立供电，可支持最低功耗）；
ADCx：ADC采样输入检测（x为通道）；
Update：串口更新程序；
VSS：数字地或主系统地；

BT ANT

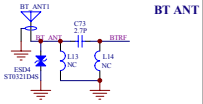

1、天线ESD管产禁给初，H型匹配阿络根据产品调整。
2、天线ESD管选型
耐压值：2V ≤ Vrwm ≤ 3.3V；Cj≤ 0.6pF；2V ≤ Vbr/Vh ≤ 5V
推荐型号：ST0521D4S/RST9136A/ESD2D005LA（0402封装）。
3、优选BPC天线。

XTAL

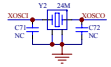

晶振选型规格：
1、负载电容：≤ 10pF（3225封装），≤ 8pF（2016封装）。
典型推荐：9pF（Typ）。
2、频偏偏差：±10PPM以内。

最小系统参考

（IO外设，根据需求拓展）

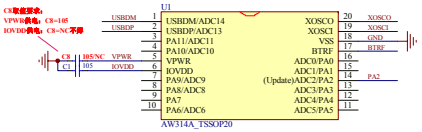

MCU

烧写场景说明

烧写场景 \ 烧写说明	预留烧写测试点
USB更新程序	（VPWR、USBDM、USBDP、GND）或（IOVDD、USBDM、USBDP、GND）
串口更新程序	（VPWR、PA2、GND）或（IOVDD、PA2、GND）

预留测试点，方便烧写、升级、测试

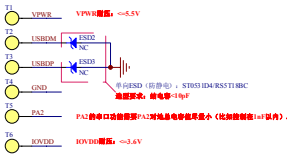

TEST POINT

供电场景说明

供电电压 \ 供电说明	供电接法	适用场景
≥ 3.6V	供电至VPWR（IOVDD接退耦电容）	如3.7V锂电池/3节干电池、DC5V适配器/USB5V接口等
<3.6V	供电至IOVDD（VPWR悬空）	如3.0V纽扣电池/2节干电池应用

注：电源输入需做好保护，防过压/过流/反接/浪涌/静电等，连接外设时，应避免过载输出。

方案1：供电≥3.6V，只能使用VPWR独立供电，且IOVDD接退耦电容

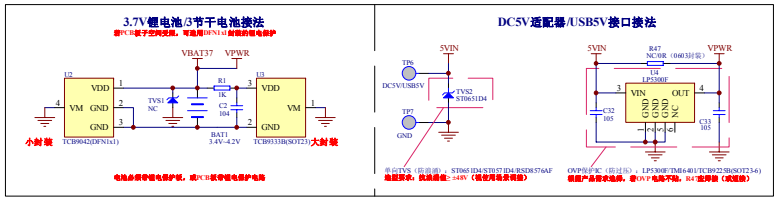

方案2：供电<3.6V，使用IOVDD独立供电（VPWR悬空），可支持最低功耗

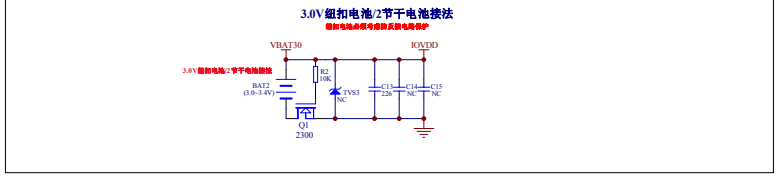

以上方案二选一

POWER